Points à résoudre pour améliorer le fonctionnement de la population de moules perlières sur le bassin versant de l'Elez (mise à jour 01.01.2017)

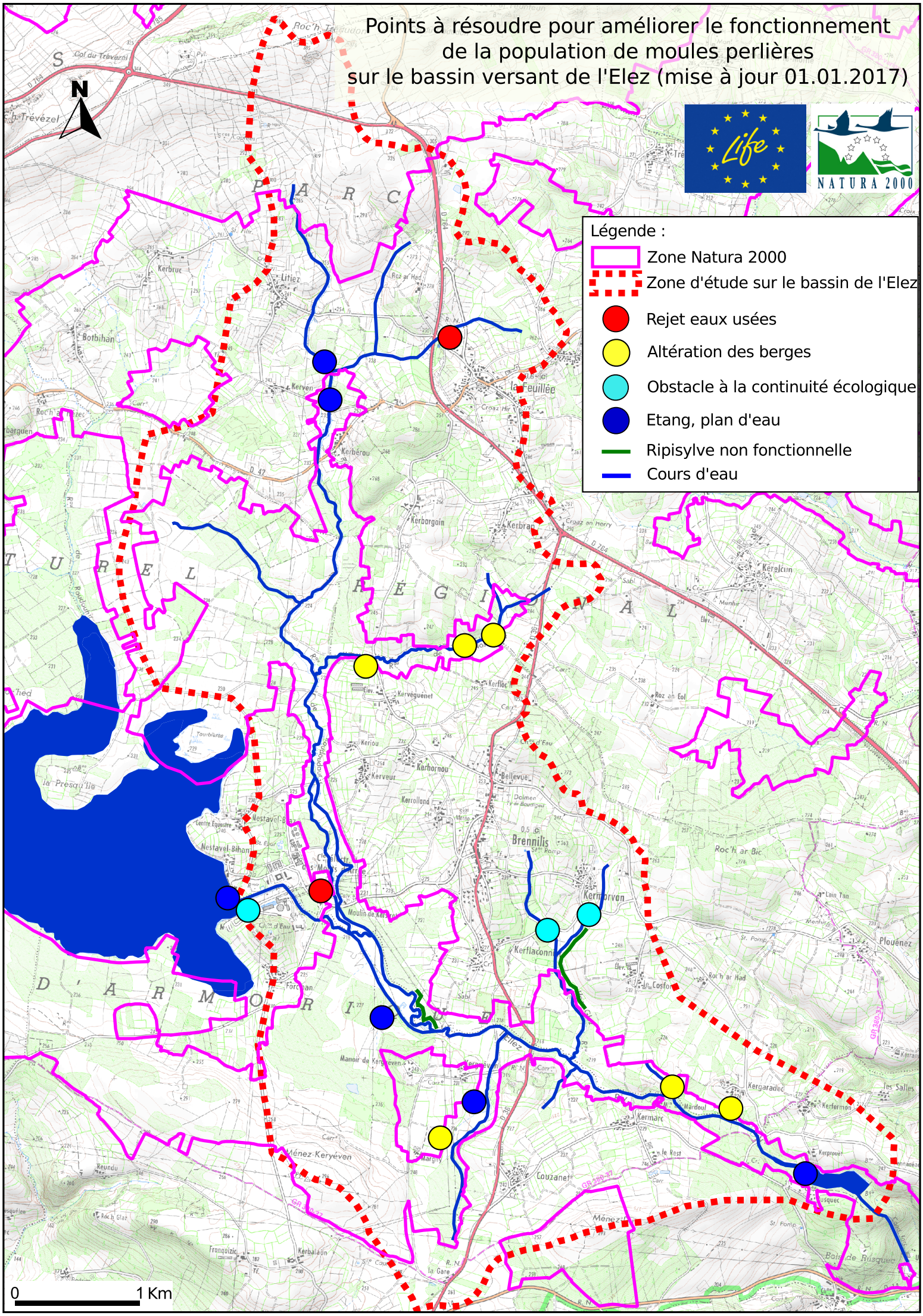

Réalisation : Bretagne Vivante - P.Y. Pasco - 2017 Fond de plan : BD Carthage, SCAN25 © IGN - Licence n°2008CUDR735-RB-SC25-0115 ; © IGN - 2008